

## XII CONGRESO IBEROAMERICANO DE ALZHEIMER

11 al 15 de noviembre de 2019

### Incluye:

- 4 noches de alojamiento en hotel elegido
- Desayunos e impuestos hoteleros incluidos
- Transfer aeropuerto hotel aeropuerto
- City tour en Quito con guía conductor

### No Incluye:

- Tour adicional
- Alimentación
- Traslado desde el Hotel elegido a la sede del Congreso

### TARIFA POR PERSONA

#### HOTEL RIO AMAZONAS

**Dirección:** Cordero E4-375 y Av. Amazonas, esquina.

**Distancia de la sede del Congreso:** 4 minutos en auto

**Tarifa Incluye:** desayuno tipo Buffet, cajilla de seguridad en la habitación, botella de agua purificada en la habitación, asistencia médica de emergencia 24 horas, internet gratuito en el Business center, internet inalámbrico en la habitación gratuito, impuestos hoteleros.

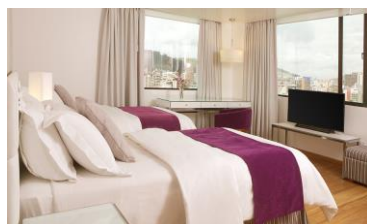

EN BASE A HABITACION:	SENCILLA	DOBLE	TRIPLE
PAGO CONTADO	<b>\$513</b>	<b>\$344</b>	<b>\$288</b>
PAGO TARJETA DE CREDITO	<b>\$552</b>	<b>\$370</b>	<b>\$309</b>



**Contacto en Quito**  
VERONICA RON

[Turismo2@polimundo.ec](mailto:Turismo2@polimundo.ec)

**(02) 60198888 ext 130**

**Av. Amazons N31-44 y Eloy Alfaro**

### HOTEL IBIS

**Dirección:** Av. Diego De Almagro E8 19 Y Bello Horizonte

**Distancia de la sede del Congreso:** 11 minutos en auto

**Tarifa Incluye:** Desayuno, snacks a toda hora, cajas de seguridad en cada habitación, secador de cabello, área de planchado, impuestos hoteleros.



EN BASE A HABITACION:	SENCILLA	DOBLE	TRIPLE
PAGO CONTADO	<b>\$373</b>	<b>\$260</b>	N/A
PAGO TARJETA DE CREDITO	<b>\$401</b>	<b>\$280</b>	N/A

### HOTEL QUITO

**Dirección:** Av. Gonzalez Suarez N27-142

**Distancia de la sede del Congreso:** 11 minutos en auto

**Tarifa Incluye:** Desayuno Buffet – Restaurante Techo del Mundo, Wifi ilimitado en todo el hotel, Business Center con acceso a internet y hasta 10 impresiones diarias, acceso “Club la playa”, 10% de descuento en el Restaurante Techo del Mundo, estacionamiento gratuito



EN BASE A HABITACION:	SENCILLA	DOBLE	TRIPLE
PAGO CONTADO	<b>\$513</b>	<b>\$330</b>	N/A
PAGO TARJETA DE CREDITO	<b>\$552</b>	<b>\$355</b>	N/A

**Importante:**

- Precios sujetos a cambios hasta reservar en firme.
- Financiamiento con tarjeta de crédito:
  - 3 y 6 meses sin intereses con todas las tarjetas
  - Hasta 24 meses con intereses con cualquier tarjeta.



**Contacto en Quito**  
VERONICA RON

[Turismo2@polimundo.ec](mailto:Turismo2@polimundo.ec)

**(02) 60198888 ext 130**

**Av. Amazons N31-44 y Eloy Alfaro**

## **TOURS ADICIONALES**

### **TOUR OTAVALO mercado indígena y artesanías**



Valor por persona en auto + Guia \$ 180

Valor por persona en DriverGuide \$ 120

Valor Incluye:

- Transporte Turistico
- Guia de Turismo
- Almuerzo tipo Menu ( Entrada + Plato Fuerte + Postre + Jugo)
- Visitas detalladas en el programa.
- Impuestos

### **TOUR OTAVALO** mercado indígena y artesanías

DURACION: 8 horas aprox.

Salida desde Quito a las 8:00 a.m. por la vía "Panamericana Norte" con una breve parada Guayllabamba donde se podrá degustar las "chirimoyas" fruta típica de la zona, visita al mirador del carretero a Cayambe para admirar y fotografiar los hermosos valles y nevados que encierra este lugar, cruzando la línea ecuatorial por Cayambe, pasamos por Guachala (ex monumento a la mitad del Mundo), antes de llegar a Otavalo hacemos una pequeña parada en Mira Lago (Mirador en San Pablo) para fotografiar el hermoso Lago de San Pablo y su belleza admirable, seguimos hasta llegar a Otavalo donde los indios "Otavalos" elaboran sus tejidos.

Posteriormente visitaremos el mercado de Otavalo, donde artesanos exponen su mercadería. Parada para almorzar y continuamos hacia Cotacachi muy reconocida por sus tiendas de cuero, regreso a Quito.

**NO INCLUYE:** Alimentación adicional a la dada y entradas.

 Polimundo.com

**Contacto en Quito**  
VERONICA RON

**[Turismo2@polimundo.ec](mailto:Turismo2@polimundo.ec)**

**(02) 60198888 ext 130**

**Av. Amazons N31-44 y Eloy Alfaro**

**TOUR PARQUE NACIONAL COTOPAXI**



Tarifa por persona \$ 100

**DURACION:** 8 horas aprox.

Salida desde Quito a las 8:00 a.m. aprox. por la vía "Panamericana Sur" admirando los hermosos paisajes andinos, visita al Parque Nacional con su centro de interpretación lugar donde se exponen animales de la zona; parada en la Laguna de Limpiopungo, finalmente llegaremos para descansar y disfrutar de la naturaleza a un hotel-refugio donde degustaremos de un delicioso y caliente almuerzo (valor no incluido). Regreso a Quito.

**NO INCLUYE:** Alimentación, entradas.

**IMPORTANTE:**

- Los precios pueden variar confirmar el valor antes de reservar

 [Polimundo.com](http://Polimundo.com)

**Contacto en Quito**  
VERONICA RON

[Turismo2@polimundo.ec](mailto:Turismo2@polimundo.ec)

**(02) 60198888 ext 130**

**Av. Amazons N31-44 y Eloy Alfaro**